

CORTE A-A
ESC 1/250

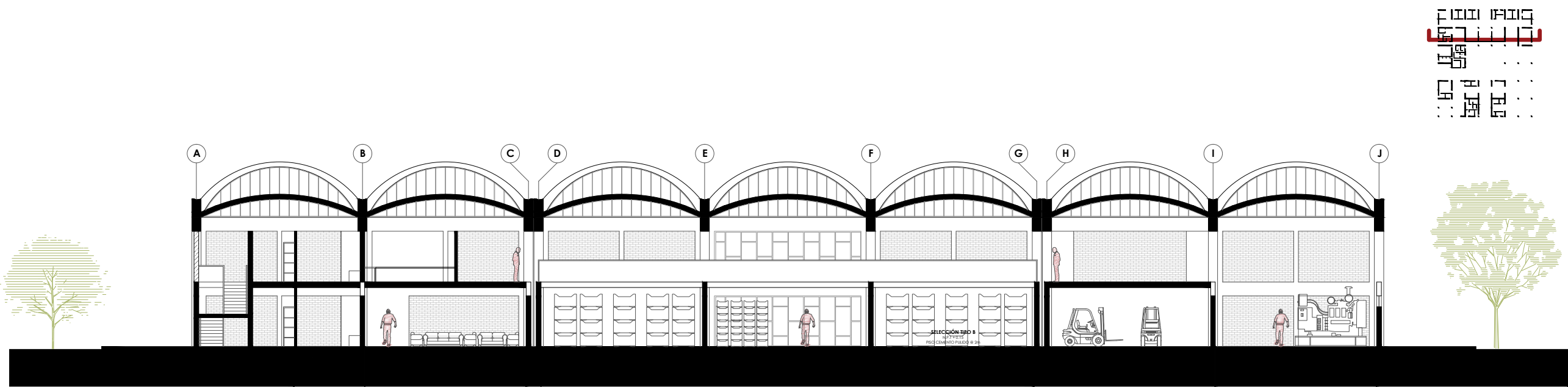

CORTE C-C
ESC 1/250

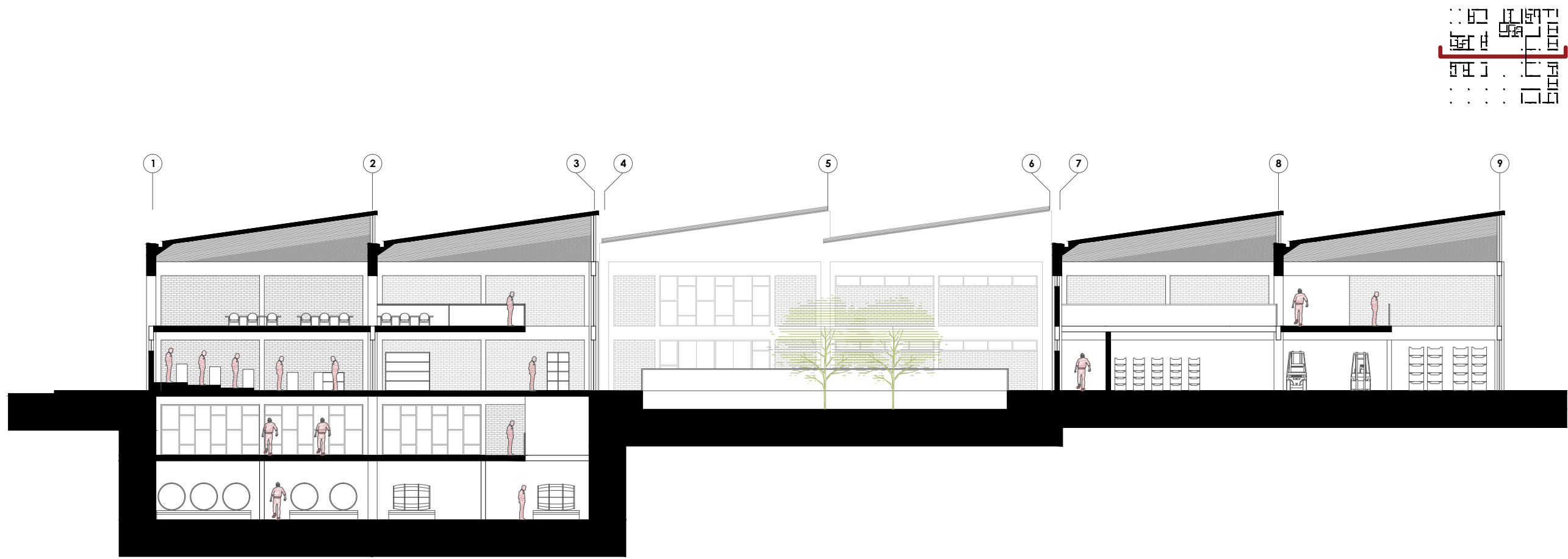

CORTE B-B
ESC 1/250



CORTE D-D
ESC 1/250

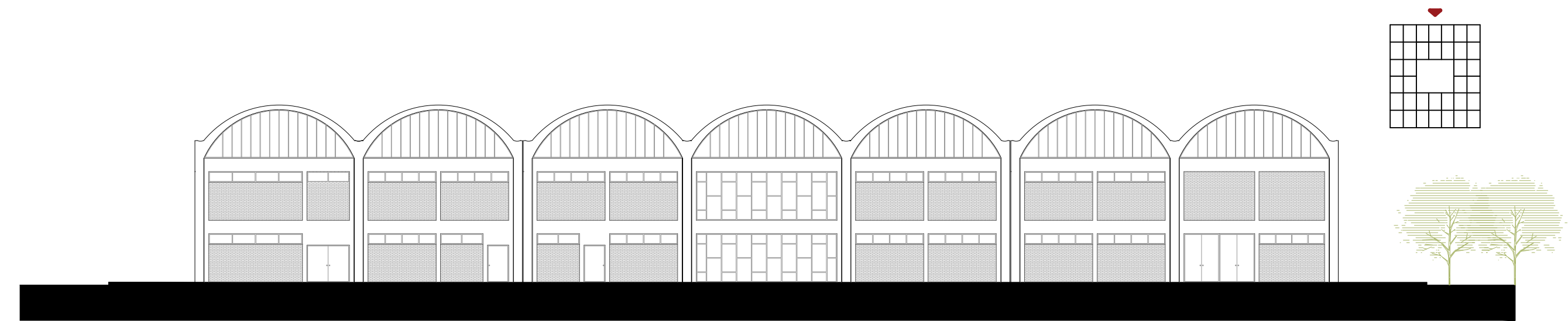

ELEVACIÓN NORTE
ESC 1/250

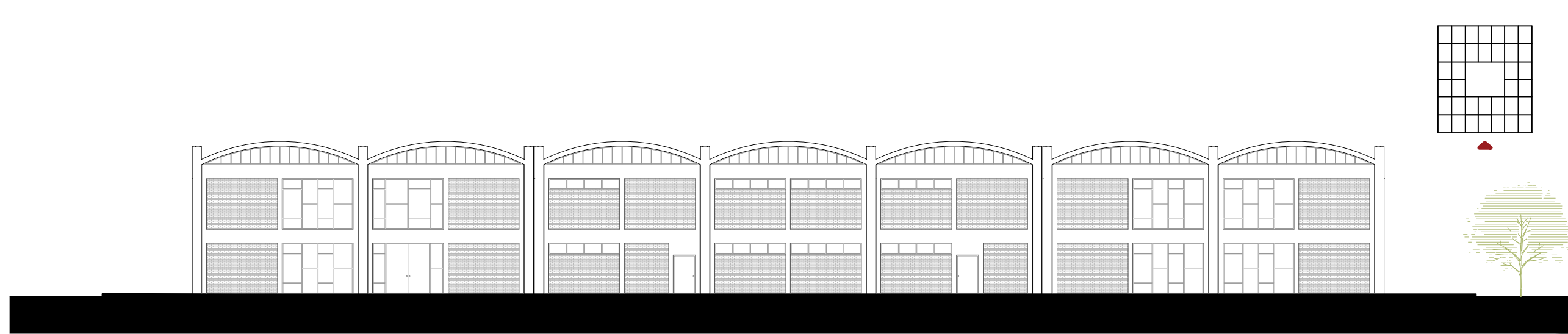

ELEVACION SUR
ESC 1/250



ELEVACIÓN ESTE
ESC 1/250

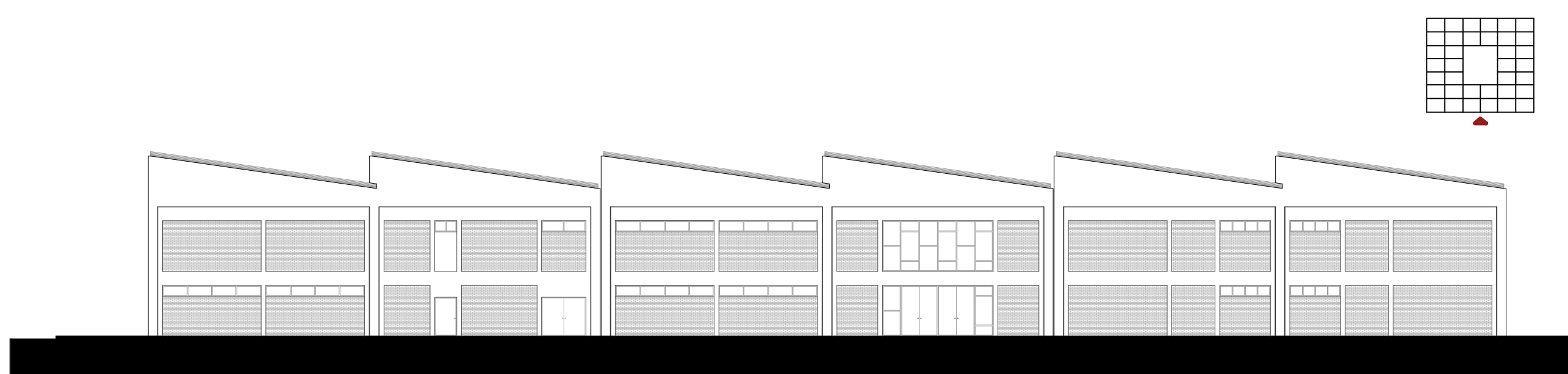

ELEVACIÓN ESTE
ESC 1/250

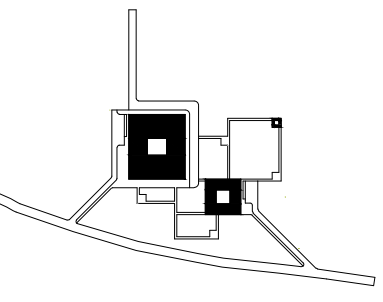

RV + H

PROYECTO: RECINTO DEL VINO + HOSPEDAJE
TEMA DE INVESTIGACIÓN: Estudio de tipologías de bodega vitivinícolas y su correlación con el paisaje
evolutivo para la propuesta arquitectónica de un recinto del vino en Moctumi
ANA REYES TANTACHUCO - SUSTENTACION DE TESIS

USAT
Universidad Católica
Santo Toribio de Mogrovejo
**ESCUELA PROFESIONAL
DE ARQUITECTURA**

**TESIS PARA OPTAR EL TÍTULO
DE ARQUITECTO**

TÍTULO:
PROPUESTA ARQUITECTÓNICA DE UN RECINTO
DEL VINO EN EL DISTRITO DE MOCTUMI

PROYECTO: RECINTO DEL VINO + HOSPEDAJE

ELABORADO POR:
Ana Claudia Araceli Reyes Tantachuco

ASESOR PRINCIPAL:
Mgtr. Yván Paúl Guerrero Samamé

OBSERVACIONES:

ESCALA: 1/250
FECHA: Octubre - 2019
LÁMINA: A-05